

Elegant design, der beskytter privatlivet

Giv dit hjem

Elegant design, der beskytter privatlivet

transparent
static PREMIUM

En ny dimension til glas og vinduer

Med **d-c-fix® static PREMIUM design folie**, kan du kombinere funktion og udseende på en unik måde. Ikke alene giver det en effektiv afskærmning af privatlivet, det giver også interiøret et løft.

Den kraftige folie gør det nemt at håndtere, og du kan vælge at give overfladen et klassisk, satینگlat udseende eller med udpræget relief-effekt. Folien øger dermed oplevelsen, når du rører ved den.

d-c-fix® static PREMIUM design folie er meget nem at påføre en glat overflade. Det klæber nemt til glas og andre glatte overflader. Eftersom folien ikke har lim, kan den nemt flyttes rundt, efter lyst og behov. Helt uden at efterlade lim-rester.

Du kan oven i købet anvende folien så mange gange, som du vil. Den høje kvalitet i folien beskytter tilmed mod UV stråler. Hvadenten du bruger folien på vinduer, glasdøre, brusekabiner eller udestuer, vil den næsten vedligeholdelsesfrie og modstandsdygtige **d-c-fix® static PREMIUM design folie** se godt ud i ethvert miljø.



34

static PREMIUM Snow



41

static PREMIUM Findus



51

static PREMIUM Pineview



40

static PREMIUM Amena



42

static PREMIUM Filippa



29

static PREMIUM Caree

Forskellige dessins

Forskellige dessins

Forskellige dessins

Forskellige dessins



Hvordan undgår jeg luftbobler, når jeg anvender d-c-fix® static PREMIUM design folie?

Først skal glasset rengøres med et almindeligt rengøringsmiddel. Derefter sprayeres glasset med vand. Fjern det beskyttende papir fra bagsiden af folien og placer folien på det fugtede glas og skub folien på plads. Pres herefter vandet ud fra under folien ved at presse fra midten ud mod siderne. Dette gøres bedst med en d-c-fix® applikator.

Hvad er specielt ved d-c-fix® static PREMIUM design folie?

Den forstærkede styrke i folien betyder, at d-c-fix® static PREMIUM er utrolig nem at arbejde med. Den statiske klæbeevne er optimeret, som et resultat af den ekstreme glatte bagside. Derudover giver den satinbløde overflade og den imponerende dybe relief effekt en visuel høj-kvalitets følelse.

Hvordan kan den statisk klæbende d-c-fix® static PREMIUM design folie fjernes igen?

Design folien kan nemt fjernes fra glassets overflade og uden at efterlade nogen spor. Det specielle ved denne folie er, at det kan anvendes igen og på andre glasoverflader efter ønske.

Kan jeg også anvende d-c-fix® static PREMIUM design folie på brusekabiner?

d-c-fix® static PREMIUM Design folier kan anvendes på mange indendørs områder – også på brusekabiner (kun på glasflader). Dog skal folien påsættes brusekabinens yderside.

Kan jeg rengøre d-c-fix® static PREMIUM design folie?

Alle d-c-fix® folier kan rengøres med almindelige rengøringsprodukter. Fortrinsvist med varmt vand og en smule opvaskemiddel.



1. Glasoverfladen skal være rengjort og fri for ujævnheder, inden folien sættes på.



2. Skær folien til i ønsket størrelse med en margen på 2 mm fra kanten af glassets ramme.



3. Spray glassets overflade med vand.

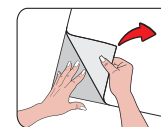

4. Fjern beskyttelsespapiret på bagsiden af folien. Start i det ene hjørne.



5. Placer folien på glasset. Det våde glas gør det nemt at skubbe folien på plads.



6. Spray også foliens overflade med vand og pres alt det underliggende vand ud mellem glas og folie. Begynd i midten og arbejd ud mod siderne.

Du kan finde vejledning om monterings metoder af glas folier her:

<http://www.d-c-fix.com/seiten/tipps/tools-videos/>



Du kan også scanne QR koden og få et direkte link til filmen med vejledning

Brugsvejledning

Vejledning til montering

Værktøj til påføring af folier

Med kniv og applikator F399-6016

d-c-fix® er et brand under
Konrad Hornschuch AG
Salinenstraße 1
74679 Weißbach
GERMANY
Phone: +49 7947 81-0
www.d-c-fix.com



4 007386 333971

Art. K392-0946



d-c-fix®

Klæber ved statisk effekt uden lim

transparent
static PREMIUM

